海の見えるカフェとスタジオ

# ESTÚDIO NA COSTA

スタジオ・ナ・コスタ

## スタジオ・ナ・コスタのポイント

### 海を望むロケーション

西大分港を臨む海辺の立地。日常から少し離れた開放感のある空間が、気持ちの切り替えや集中を後押しします。

### 大型ミラーで各種レッスン

全身が確認できる大型ミラーを設置。ダンスやヨガなど、動きを重視したレッスン用途に幅広く対応しています。

### グリーンバックでプロ級動画

グリーンバックを活用した、本格的な映像制作にも対応。個人利用から業務用途まで、幅広くご活用いただけます。

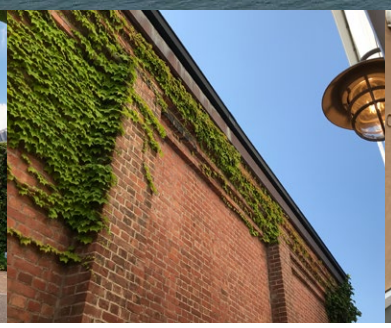

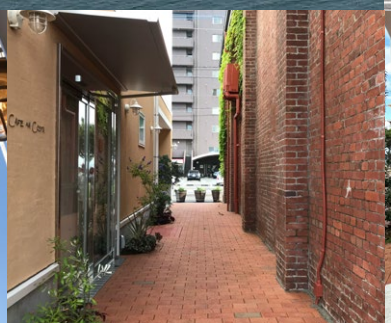

### テイクファイブの機材使えます

テイクファイブの現場で培われた
機材をレンタル可能！いい音での
コンサートや、高輝度プロジェクター
なども手配（有料）できます。

### アイデア次第！多目的利用

レッスンやワークショップなど、
動きや音を伴う用途でも OK
目的を限定せず、柔軟にご利用
いただけます。

### バリアフリー設計

ベビーカーや車椅子でも移動しやす
い設計。車椅子対応トイレには、
おむつ交換台も備えています。

# STUDIO

roomAB/A/B

スタジオ・ナ・コスタのメインルームは room A・B。海側の「room A」は、かんたん港園の青い海が望めるロケーション。北向きの窓からはフラットで安定した自然光が差し込むため、写真撮影にも最適です。山側の「room B」には壁一面に大型ミラーを設置。さらに、動画撮影や合成に便利な「グリーンバック幕」の貸出・設置可能。カメラや動画撮影にも対応しています。セミナーやダンスレッスン、動画撮影など、多目的にご利用いただけます。

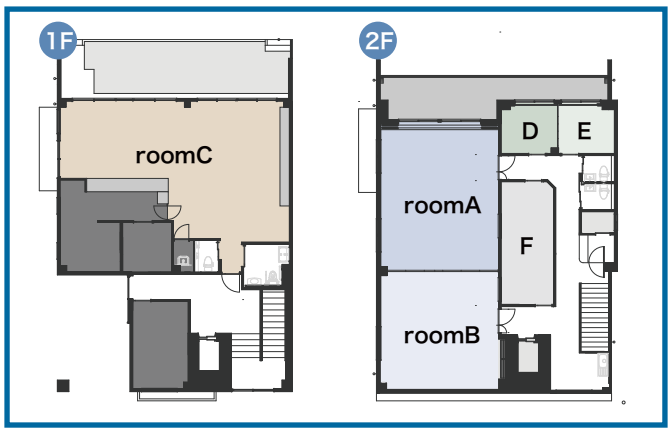


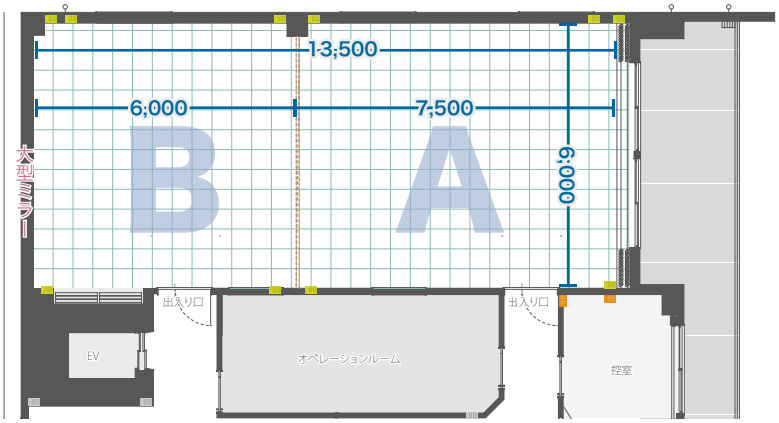


※大型ミラー：W580cm、H240cm

| 利用金額 | | デイユース料金（1h）9:00〜18:00 | ナイト料金（1h）18:00〜20:00 | 延長料金（1h）〜9:00/20:00〜 | 終日料金 9:00〜20:00 |
|---|---|---|---|---|---|
| roomA（窓側）<br>roomB（鏡側） | 平日 | ¥1,800 (税抜：1,637) | roomAB として利用 | ¥4,500 (税抜：4,909) | 9 時間分 ¥24,200 (税抜：22,000) |
| | 土日祝 | ¥2,400 (税抜：2,182) | roomAB として利用 | ¥6,000 (税抜：6,091) | 9 時間分 ¥32,400 (税抜：29,455) |
| roomAB | 平日 | ¥3,000 (税抜：2,728) | ¥4,000 (税抜：3,637) | ¥4,500 (税抜：4,909) | ¥28,000 (税抜：25,455) |
| | 土日祝 | ¥4,000 (税抜：3,637) | ¥5,400 (税抜：4,909) | ¥6,000 (税抜：6,091) | ¥36,600 (税抜：33,273) |

- ご予約は 1 時間単位で承ります（開始時間は 30 分刻みで設定可能です）。・30 分単位の料金（0.5 時間請求）は、現地でのご延長時のみ適用となります。
- ご利用時間には、お客様が行う機材の設営・撤去時間も含まれます。
- ご退出時は原則現状復帰でお願いいたします（入室時と同じ状態に戻してください＝長机は畳んで一まとめに、椅子はスタック収納）。・飲食後は、箒・モップがけにご協力ください。
- 過度な汚れがある場合、後日清掃料を請求させていただく場合がございます。
- ご利用料金には、Wi-Fi、room 空調、電気使用料、机・椅子・映写台の使用料が含まれております。
- 開館時間外（朝 9:00 以前・夜 20:00 以降）を含むご利用は、延長時間の長さに関わらず、1 時間分の料金を申し受けます。
- 18:00 以降は roomAB のみのご利用となります。分割の roomA・roomB をご利用の場合も、料金は roomAB と同一となります。
- グリーンバック幕・撮影用照明（いずれも有料）は、当日のご依頼にはお応えできない場合がございます。ご利用の際は、必ずご予約時にあわせてお申し付けください。
- 駐車場は、1room のご利用につき 1 台分を確保しております。
- 原則として廊下の空調は稼働しておりません。ご利用をご希望の場合は、別途有料にて承ります。

## 仕様

| room | 幅 | 奥行 | 天井高 | 面積 | シアター | スクール | ロの字 | 昇降バトン | 大型鏡 |
|---|---|---|---|---|---|---|---|---|---|
| roomA | 7.5m | 6m | 4m | 45 ㎡ | 30 席 | 20 席 | 20 席 | 海側 / 鏡側 / 路地側 3 面 | なし |
| roomB | 6m | 6m | 4m | 36 ㎡ | 24 席 | 16 席 | 16 席 | 海側 / 路地側 2 面 | あり |
| roomAB | 13.5m | 6m | 4m | 81 ㎡ | 66 席 | 38 席 | 36 席 | 鏡側 / 路地側 2 面 | あり |

## 備品

| 品名 | 仕様 | 在庫数 |
|---|---|---|
| 長机 | W1,500 × D450 × H700（フロントパネルあり） | 26 |
| 半長机 | W600 × D450 × H700（フロントパネルなし） | 2 |
| 座椅子 | キャスターなし（パイプイス） | 66 |

＼くわしくはこちらから／

roomAB

roomA

roomB

スクールレイアウト例
スクリーン：147 インチ（手配）

シアターレイアウト例
スクリーン：120 インチ

アイランドレイアウト例
スクリーン 147 インチ（手配）

コの字レイアウト例

シアターレイアウト例
スクリーン：80 インチ

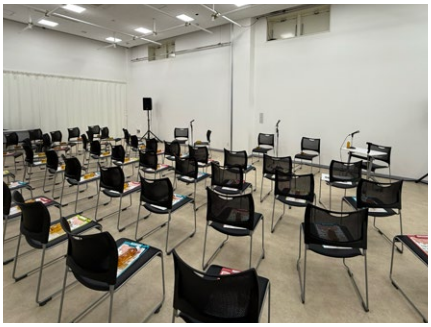

シアターレイアウト例

コンサート例

コンサート例

パーティー例

イベント例（マルシェ）

イベント例

レッスン例（roomB）

# WAITING ROOM

roomDE/D/E

小サイズの roomD/E は、roomA/B のお客様の控室としてだけでなく、少人数での体験型ワークショップや雑貨の販売会、個人レッスンなど、roomA/B 同様に多目的にご利用いただけます。海が見えるカフェ「カフェ・ナ・コスタ」からのドリンクのテイクアウトも可能で、時間を気にせずにゆったりとお茶会などにもご利用いただけます。

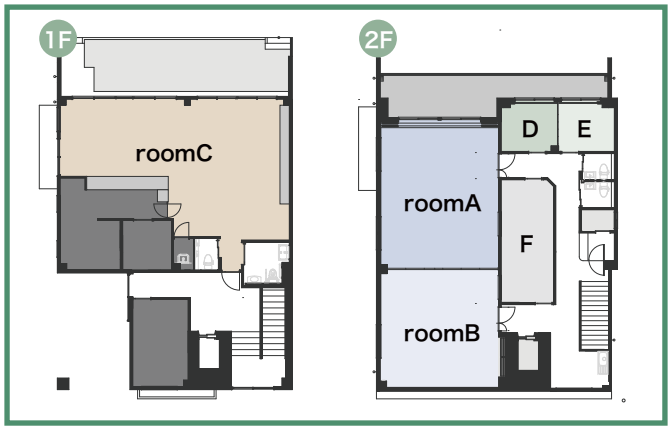


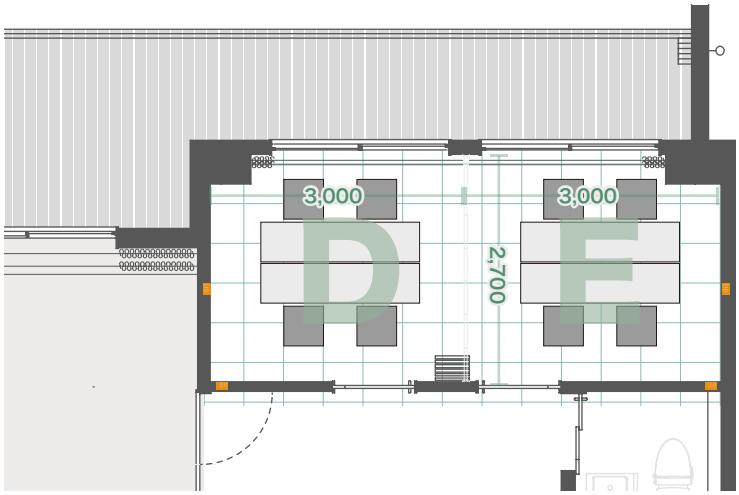


| 利用金額 | | デイユース料金（1h）<br>9:00〜18:00 | ナイト料金（2h）<br>18:00〜20:00 | 延長料金（1h）<br>〜9:00/20:00〜 | 終日料金<br>9:00〜18:00 |
|---|---|---|---|---|---|
| roomDE | 平日 | ¥1,500 (税抜：1,364) | ¥4,000 (税抜：3,638) | ¥2,300 (税抜：2,091) | ¥14,000 (税抜：12,728) |
| | 土日祝 | ¥2,100 (税抜：2,091) | ¥5,400 (税抜：4,910) | ¥3,000 (税抜：2,728) | ¥18,700 (税抜：17,000) |

分割の roomD・roomE をご利用の場合も、料金は roomDE と同一となります。

- ご予約は 1 時間単位で承ります（開始時間は 30 分刻みで設定可能です）。
- 30 分単位の料金（0.5 時間請求）は、現地でのご延長時のみ適用となります。
- ご利用時間には、お客様が行う機材の設営・撤去時間も含まれます。
- ご退出時は原則現状復帰でお願いいたします（入室時と同じ状態に戻してください＝長机は畳んで一まとめに、椅子はスタック収納）。
- 飲食後は、箒・モップがけにご協力ください。
- 過度な汚れがある場合、後日清掃料を請求させていただく場合がございます。
- ご利用料金には、Wi-Fi、room 空調、電気使用料、机・椅子・映写台の使用料が含まれております。
- 開館時間外（朝 9:00 以前・夜 20:00 以降）を含むご利用は、延長時間の長さに関わらず、1 時間分の料金を申し受けます。
- 駐車場は、1room のご利用につき 1 台分を確保しております。
- 原則として廊下の空調は稼働しておりません。ご利用をご希望の場合は、別途有料にて承ります。

## 仕様

| room | 幅 | 奥行 | 天井高 | 面積 | 長机 | 座椅子 | その他 |
|---|---|---|---|---|---|---|---|
| roomD | 3m | 3m | 2.7m | 8 ㎡ | 2 | 4 | 姿見 / ハンガーラック / wifi / 有線 LAN ポート |
| roomE | 3m | 3m | 2.7m | 8 ㎡ | 2 | 4 | |
| roomDE | 6m | 3m | 2.7m | 16 ㎡ | 4 | 8 | |

＼くわしくはこちらから！

roomDE

roomD（roomA 側）

roomE（トイレ側）

roomDE

roomDE

roomD（roomA 側）

イベント（浜の市花火鑑賞）

イベント（浜の市花火鑑賞）

イベント（浜の市花火鑑賞）

イベント（イートインコーナー）

イベント（イートインコーナー）

イベント（イートインコーナー）

使用例（レッスン）

使用例（ワークショップ）

使用例（物販）

# CAFE SPACE

roomC

海が見える「カフェ・ナ・コスタ」は、営業時間外に roomC として利用可能。STUDIO でのセミナー後のアフターパーティーなどに最適です。その他、ライブや演劇、物販など幅場広くご利用いただけます。東側壁面は絵画・写真などのギャラリー展示が可能。大分県内外のアーティストに広くご活用いただけます。テラススペースは朝市・マルシェ、雑誌・ブライダル撮影などに利用できます。

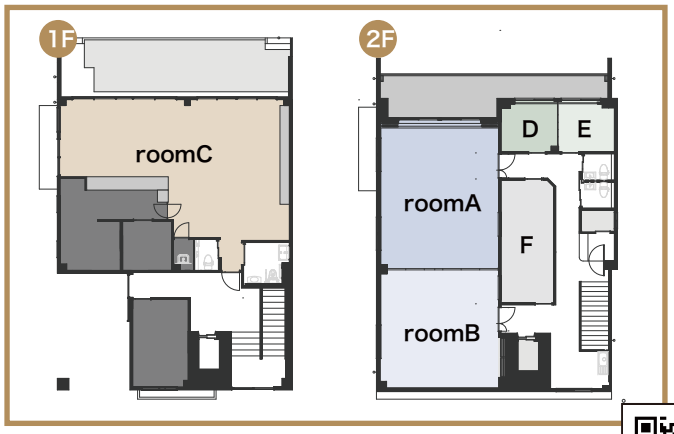


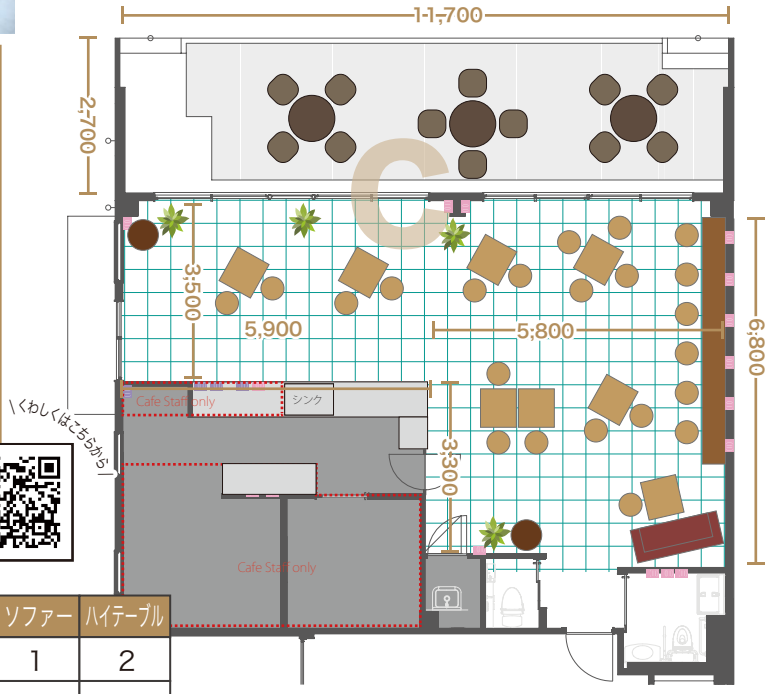


## 仕様

| | 幅 | 奥行 | 天井高 | 面積 | テーブル | 椅子 | ソファー | ハイテーブル |
|---|---|---|---|---|---|---|---|---|
| roomC | 11.7m | 6.8m | 3.6m | 60 ㎡ | 8 | 22 | 1 | 2 |
| テラス | 11.7m | 2.7m | - | - | 3〜4 | 12〜16 | - | - |

## 料金（区分料金）

| | | 水・木曜午前（9:00-12:00）3 時間 | 水・木曜午後（12:30-16:30）4 時間 | 夜（17:00-20:00）3 時間 | 延長料金（1h） ~9:00/20:00~ |
|---|---|---|---|---|---|
| roomC | 平日 | ¥13,500 (税抜：12,273) | ¥18,000 (税抜：16,364) | ¥16,500 (税抜：15,000) | ¥6,800 (税抜：6,182) |
| | 土日祝 | 対象外 | 対象外 | ¥24,000 (税抜：21,820) | ¥9,000 (税抜：8,182) |

- ご利用時間には、お客様が行う機材の設営・撤去時間も含まれます。
- ご退出時は原則現状復帰でお願いいたします（入室時と同じ状態に戻してください＝テーブルと椅子の配置を元通りに）。
- 過度な汚れがある場合、後日清掃料を請求させていただく場合がございます。
- ご利用料金には、Wi-Fi、room 空調、電気使用料、机・椅子・映写台の使用料が含まれております。
- 開館時間外（朝 9:00 以前・夜 20:00 以降）を含むご利用は、延長時間の長さに関わらず、1 時間分の料金を申し受けます。
- 駐車場は、1room のご利用につき 1 台分を確保しております。
- roomC のご利用は利用時間の長短にかかわらず、一律特別清掃料を申し受けます。

\カフェインスタグラム/

\ギャラリースペースくわしくはこちらから/

\イベントスペースくわしくはこちらから/

## その他

| | 料金 | 期間 / 備考 |
|---|---|---|
| 特別清掃料 | ¥11,000 (税抜：10,000) | |
| テラス（早朝イベント利用） | ¥3.300 (税抜：3,000) | 3 時間（専用駐車場ご利用可） |
| ギャラリースペース（壁面） | ¥11,000 (税抜：10,000) | 8 週間（カフェ営業 6 日間） |
| ギャラリースペース（壁面） | ¥6,600 (税抜：6,000) | 4 週間（カフェ営業 6 日間） |

※予告せず営業時間の変更及び休店する場合がございます。詳細はホームページをご確認ください。

roomC 入り口側

roomC 壁側

roomC 窓辺

テラス席

テラス席

イベントスペース使用例

イベントスペース使用例

ギャラリー使用例

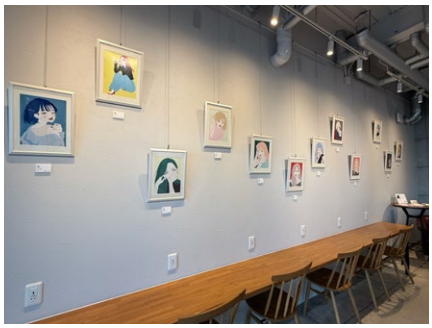
ギャラリー使用例

パーティー使用例

パーティー使用例

パーティー使用例

コンサート使用例

コンサート使用例

演劇ライブ使用例

# RENTAL EQUIPMENT 貸し出し機材

\くわしくはこちらから/

| 機材 | 料金 | |
|---|---|---|
| 120 インチ吊り下げスクリーン（16:9 画面寸 :2,660×1,480mm） | ¥6,600 | （税抜：6,000） |
| 100 インチ可動式スクリーン（4:3 画面寸 :2,032×1,524mm） | ¥5,500 | （税抜：5,000） |
| 80 インチ可動式スクリーン（4:3 画面寸 :1,626×1,219mm） | ¥4,400 | （税抜：4,000） |
| 小型プロジェクター（ケーブル 20m 付属） | ¥5,500 | （税抜：5,000） |
| 中型モニター（32 型 / スタンド立て） | ¥5,500 | （税抜：5,000） |
| PC2 分配セット（ケーブル付属） | ¥3,300 | （税抜：3,000） |
| アナログ多チャンネルミキサー | ¥5,500 | （税抜：5,000） |
| アナログ小型ミキサー | ¥1,100 | （税抜：1,000） |
| パワードスピーカー（スタンド付属 / Bluetooth レシーバー付属可） | ¥2,200 | （税抜：2,000） |
| 小型スピーカー（スタンド付属 / Bluetooth レシーバー付属可） | ¥550 | （税抜：500） |
| ワイヤレスマイク（B 帯 / スタンド付属） | ¥6,600 | （税抜：6,000） |
| 有線マイク（スタンド付属 / カフスイッチ対応） | ¥550 | （税抜：500） |
| ブルーレイプレイヤー (CD/DVD 再生可 ) | ¥2,200 | （税抜：2,000） |
| HD 民生カメラ（三脚含む） | ¥6,600 | （税抜：6,000） |
| 撮影用照明 | ¥1,650 | （税抜：1,500） |
| 撮影用照明スタンド | ¥550 | （税抜：500） |
| 有線 LAN セット（GOGAHUB/ 有線 LAN） | ¥1,100 | （税抜：1,000） |
| HDMI ケーブル | ¥1,100 | （税抜：1,000） |
| 電源ケーブル | ¥330 | （税抜：300） |
| ホワイトボード（1,892×H1,372×562、可書領域 1770×870） | ¥550 | （税抜：500） |
| グリーンバック幕（ツイル地 4,000×7,800、4,000×6,500、4,000×6,300） | ¥2,200 | （税抜：2,000） |
| 演台（W900 × D420 × H1,000） | ¥550 | （税抜：500） |

| 本社取り寄せ機材 | 料金 | |
|---|---|---|
| 大型自立スクリーン（147 インチ～） | ¥22,000～ | （税抜：20,000～） |
| 5,200lm 超短焦点レーザープロジェクター | ¥60,500 | （税抜：55,000） |
| 4K 対応民生ビデオカメラ | ¥11,000 | （税抜：20,000） |
| ワイヤレスピンマイク（B 帯） | ¥9,900 | （税抜：9,000） |
| ライブ用楽器用マイク | ¥2,200 | （税抜：2,000） |
| マイクスタンド（hight/low） | ¥550 | （税抜：500） |
| CD プレイヤー | ¥2,200 | （税抜：2,000） |
| Web 配信機材設置調整（オーディオインターフェイス） | ¥44,000～ | （税抜：40,000～） |
| デジタルミキサー | ¥16,500～ | （税抜：15,000） |

# SPECIAL OFFER

割引商品 / 特別サービス

## スタジオ・ナ・コスタ利用者様限定　スペシャル商品

| | |
|---|---|
| | |
| **コーヒーポット（HOT）提供** | **コーヒーメーカーレンタル** |
| **¥5,500**（税抜：5,000） | **¥2,200**（税抜：2,000） |
| 10 杯程度のコーヒーを、ポットにて提供。お客様自身でテイクアウトカップに注いでコーヒーをお楽しみいただけます。 | お好きなコーヒー豆をもって来るだけ海の見える room でゆったり、コーヒータイムを味わえます。（コーヒー豆、カップはご持参ください） |

## マルシェ応援！マルシェパック

気軽にマルシェを開催できるプランを用意しました

- room：roomABDE
- 時間：9:00〜18:00 のうち 6 時間（開始終了時間はおまかせ）
- 備品：長机 / 椅子 / インターネット（wifi）
- 機材：スピーカー（Bluetooth 可）
- その他：カフェ・ナ・コスタ公式インスタによる拡散
  （スタジオ・ナ・コスタをフォロー・メンション必須）
- 駐車場：4 台確保

※6時間を超過するご利用は別途利用料をお支払いください
※他機材の使用は別途料金が発生します

**平日 ¥22,000**（税込）**（税抜 ¥20,000）**

**土日祝 ¥24,200**（税込）**（税抜 ¥22,000）**

# TERMS OF USE 利用規約

利用規約に違反した場合や、それ相応の行為があった場合、強制退場させて頂く場合がございます。その際のレンタル料金は、一切返金致しませんので予めご了承下さい。

## 禁止事項

下記に当てはまる場合、施設のご利用は出来ませんので、予めご了承ください。

- 法令、裁判所の判決、決定もしくは命令、または法令上拘束力のある行政措置に違反する行為
- 公序良俗に違反する法律行為、青少年の心身に悪影響を及ぼす恐れがある行為
- 反社会的勢力に対して直接又は間接に利益を供与する行為
- 不正アクセスや不正に取得した第三者のアカウントを利用する行為
- 著作権、商標権その他の知的財産権を侵害する行為
- 第三者の権利、利益、名誉権、プライバシー権、その他法令上または契約上の権利を侵害、またその恐れのある行為
- 第三者の個人情報その他のプライバシーに関する情報を不正に収集、開示、または提供する行為
- 当施設に損害賠償義務を負わせる可能性がある一切の行為
- 当施設の円滑な業務運営および本サービスの提供を妨げる、または妨げる恐れのある行為
- 当施設のサーバー又はネットワークの機能を破壊したり、妨害したりする行為
- 当施設関する虚偽又は不正確な情報を流布、信用を毀損する行為
- 当施設への下記や危険物の持込、楽器の演奏などによる過度な騒音を出す行為
- 床、壁、天井等に粘着テープ、釘、ビス、接着剤、塗料等を使用しての施工
- 本規約に違反する行為、または当施設が本規約に違反する・不適切と判断する行為
- ネットワークビジネスへの勧誘、組織やシステム販売への勧誘、宗教またはそれに類似する組織の活動や勧誘行為

## ご利用時のお願い

### 本人確認・審査について

- 本人確認書類のご提示：初回利用時に下記いずれか（有効期限内）をご提示ください。
  運転免許証 / 運転経歴証明書 / パスポート / 住民基本台帳カード / 在留カード / 特別永住者証明書 / 外国人登録証明書
  健康保険証（※公共料金領収書・住民票・戸籍謄本のいずれかを併せてご提示ください）
- ご利用審査：本人確認書類をもとに簡易審査を行います。審査結果により貸出不可となる場合もございますが、その理由や過程については一切開示いたしかねます。
- 未成年のご利用：保護者（成人）の同意書が必須となります。

### お支払いについて

- 新規のご利用：原則として「当日現金支払い」または「事前決済」（現金または銀行振込）をお願いしております。
- 法人利用：2 回目以降（株式会社テイクファイブとの取引含む）のご利用に限り、請求書払いが可能です。ご予約時にお申し出ください。
- 手数料：銀行振込の手数料はお客様負担となります。

### 免責事項・規約

- 原状回復：退室時はテーブル等のレイアウトを元に戻してください。施設・備品の破損や汚損が発生した場合は、修復費用をご負担いただきます。
- ご利用時間：利用時間には、「搬入・搬出・原状復帰・清掃」のすべての時間が含まれます予約時間を超過した場合は、別途延長料金を請求させていただきます。
- 免責：室内での事故、怪我、持ち込み機材の破損・紛失等について、当方は一切の責任を負いません。
- 機材・システムトラブルでの免責：以下の事由により生じた損害について、当社は一切の責任を負いません。
  ・お客様の不注意による損害、火災、停電、第三者の妨害行為
  ・通信回線やコンピュータ障害によるシステムの中断・遅滞・中止、データの消失、および不正アクセス
  ・当社機材を用いたコンテンツ配信において、受信者側の通信環境や機器の不備により発生した不具合について、当社は一切の責任を負いません。
  （受信環境の整備は、利用者および受信者の責任となります）
- 規約遵守：利用規約に反する行為があった場合は強制退場とし、その際の利用料金の返金はいたしません。
- 個人情報：お預かりした個人情報は、弊社プライバシーポリシーに基づき厳重に管理いたします。

## キャンセルについて

ご予約をキャンセルをされる場合は、必ず電話又はメールにてご連絡ください。返金がある場合、お客様の指定口座にお振込いたします。
※振込手数料はお客様負担となります。

| | 使用日の 30 日前まで | 7日前〜4日まで | 3日前まで | 2日前〜当日 |
|---|---|---|---|---|
| room キャンセル料 | | 使用料 30 % | 使用料 50 % | 使用料 100 % |
| オペレーターキャンセル料 | 使用料 30 % | 使用料 50 % | 使用料 80 % | 使用料 100 % |
| その他手配物（タレント/特殊効果など）キャンセル料 | 使用料 30 % | 使用料 50 % | 使用料 80 % | 使用料 100 % |

＼くわしくはこちらから！

# PRIVACY POLICY

## お客さま情報の保護について

スタジオ・ナ・コスタ（株式会社テイクファイブ）は、ご利用者様のプライバシーを尊重し、ご利用者様の個人情報を厳格に保護することを重要な責務と考えております。当サイトでは、個人情報保護に関する法令を遵守するとともに、個人情報の取り扱いに関して、次のような方針・姿勢で行動しています。又、法令の改正等に基づき各項の内容を適宜見直し、よりご利用者様の個人情報を保護すべく改善しております。

### 個人情報

個人情報とは、個人情報保護に関する法律（平成 15 年 5 月 30 日法律第 57 号）に規定されるものであり、生存する個人に関する情報であって、当該情報に含まれる氏名、生年月日その他の記述等により特定の個人を識別することができるもの（他の情報と容易に照合することができ、それにより特定の個人を識別することができることとなるものを含む。）を指すこととします。
ご利用者様から個人情報をご提供していただく場合、その情報は、原則としてご利用者様に対し、以下目的にのみ利用します。

### 個人情報の利用目的

・お客様との契約の履行、アフターサービスの実施、適正な会計処理のためご利用者様からのお問い合わせまたはご依頼への対応のため
・ご利用者様からのお問い合わせまたはご依頼への対応のため
・キャンペーン・アンケート・モニター・会員登録の実施及び結果の分析、のため取り扱う製品・商品・サービスに関するご案内のため
・親会社及び親会社の関連会社が開催（主催・共催・協賛・後援）する商談会・セミナー・展示会等に関するご案内のため
・株主様の個人情報につきましては、株主様との円滑な関係維持のための方策の実施、株主様への各種便宜のご提供、並びに法令に基づく株主様の管理及び権利・義務の履行のため
・採用応募者の方の個人情報につきましては、社員、パート、アルバイト等の採否の検討・決定及び情報のご提供・ご連絡のため
・官公庁等への届出・報告・申請等のため
・その他、ご利用者様に事前にお知らせし、ご同意いただいた目的のため
・上記以外の目的に利用する場合は、個人情報をご提供いただく際に予めその目的を明示しますので、ご確認ください。ご利用者様の個人情報をこれら正当な目的以外に無断で利用することはありません

### 適正管理

ご利用者様の個人情報の取り扱いに際しては、個人情報保護基本方針をはじめとする規程等を策定・実行し、適切な管理を行っております。外部への流出だけでなく、外部からの不正なアクセス等の危険に対しても、危機回避のための社内ルールを定めるとともに、技術的にも適切かつ合理的なレベルの安全対策を実施し、ご利用者様の個人情報の保護に努めています。

### 収集

事業の運用に必要な範囲においてのみ、適法かつ適正な方法でご利用者様の個人情報を収集し、その利用目的を公表又は通知します。

### 利用

利用目的の達成に必要な範囲内に限定してご利用者様の個人情報を利用します。ご利用者様からのご同意をいただかない限り、定められた利用目的外でご利用者様の個人情報を利用することはありません。

### 第三者への提供

ご利用者様からご提供いただいた個人情報は、以下のいずれかに該当する場合を除き、第三者へ開示又は提供いたしません。

1. ご利用者様のご同意をいただいている場合
2. 統計的なデータ等、本人を識別することができない状態で開示・提供する場合
3. 法令に基づき開示・提供を求められた場合
4. 人の生命、身体または財産の保護のために必要な場合であって、ご利用者様のご同意をいただくことが困難である場合
5. 公衆衛生の向上又は児童の健全な育成の推進のために特に必要がある場合であって、ご利用者様のご同意をいただくことが困難である場合
6. 国又は地方公共団体等が公的な事務を実施するうえで協力する必要がある場合であって、ご利用者様のご同意をいただくことにより当該事務の遂行に支障を及ぼすおそれがある場合

### 開示・訂正・利用停止等について

ご利用者様の個人情報について、ご利用者様から利用目的の通知、開示、訂正・追加・削除、利用停止・消去・第三者提供の停止のお申し出があった場合は、お申し出いただいた方がご本人であることを確認したうえ、個人情報の保護に関する法律の定めに従い、誠実に対応します。

### ウィルス対策について

万全なチェック体制を構築し、ご利用者様にウィルスを送信しないよう細心の注意を払っています。

＼くわしくはこちらから！

ホームページ　インスタグラム　お問合せ・ご予約　カフェインスタグラム

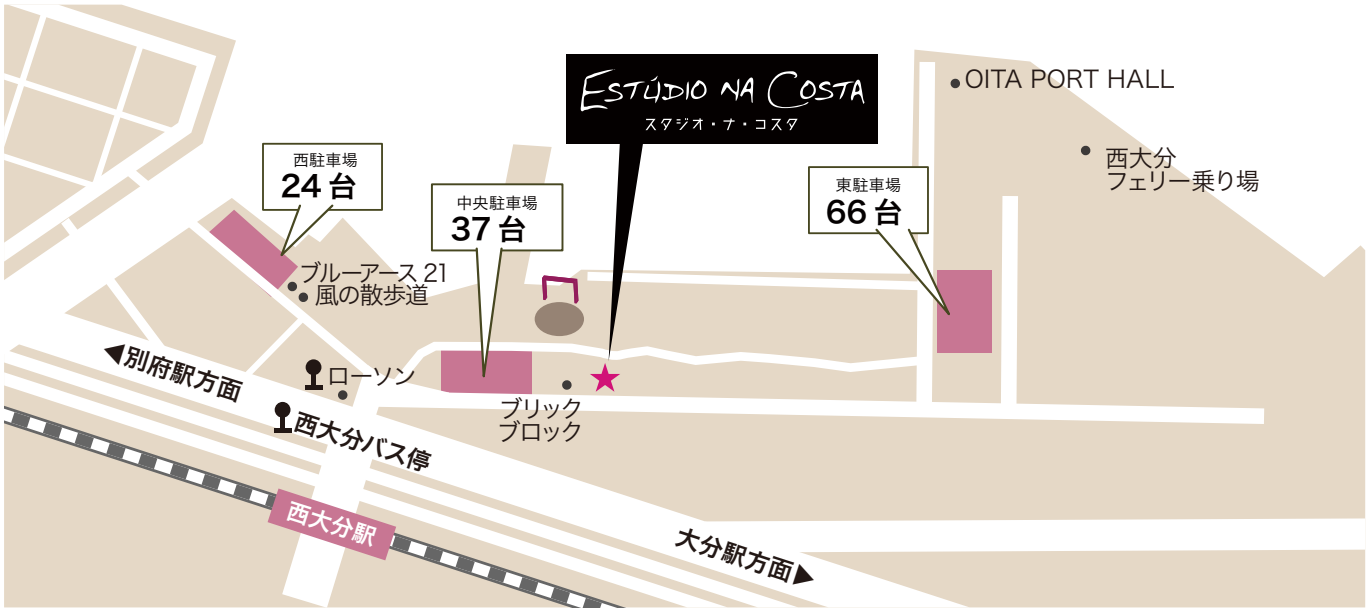
住　　所：〒 870-0003 大分県大分市生石 5 丁目 7 番 5 号 ナ・コスタビル
電　　話：097-574-7883（電話受付 13：00 ～ 17：00）
営業時間：9：00 ～ 20：00（応相談）
定 休 日：不定休（応相談）
メ ー ル：estudio-na-costa@take5-net.jp