



## roomABMAX (リモート演者対応)

<内容>

利用 room 料金 (9:00~22:00)/roomA/B/F

配信・収録機材：カメラ3台 / 配信用 PC など

貸出機材：大型モニターまたはスクリーン・プロジェクターなど

音響機材：ハンドマイク4本、コンデンサーマイク3本、スピーカー4台

備品：演台 / 長机 / 椅子

インターネット：有線 / 無線

オペレーター：2名

**¥150,000**  
(税込 ¥165,000)

## 定期的でのご利用に最適! サブスクリプション

		roomAB	roomA	roomB
<b>room-16</b>	月額14時間分の料金を16時間利用可!	¥35,000 税込 ¥38,500	¥21,000 税込 ¥23,100	¥17,500 税込 ¥19,250
<b>room-24</b>	月額20時間分の料金を24時間利用可!	¥50,000 税込 ¥55,000	¥30,000 税込 ¥33,000	¥25,000 税込 ¥27,500

※余った時間は翌月に繰り越せません ※最低利用時間：2時間

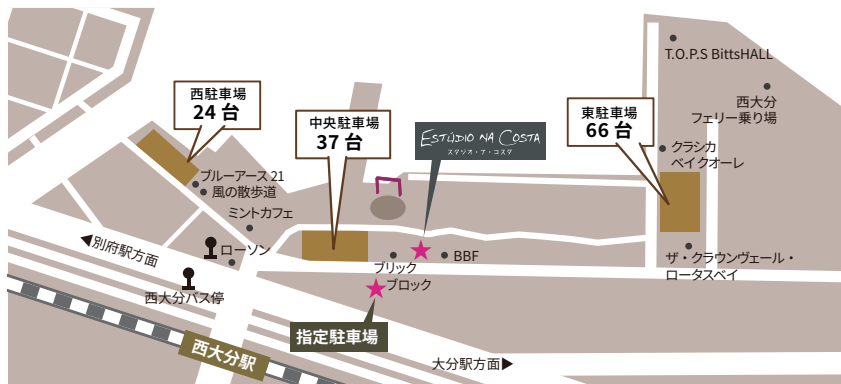

住所：〒870-0003 大分県大分市生石5丁目7番5号 ナ・コスタビル

電話：097-574-7883

営業時間：10:00 ~ 22:00 (受付 10:00 ~ 18:00) ※予定

定休日：火曜 (応相談)

メール：estudio-na-costa@take5-net.jp

※建物に駐車場はございませんので、近隣のコインパーキングをご利用ください



西大分かんたん港園 海に見えるカフェとスタジオ

CAFE NA COSTA ESTUDIO NA COSTA



web サイト

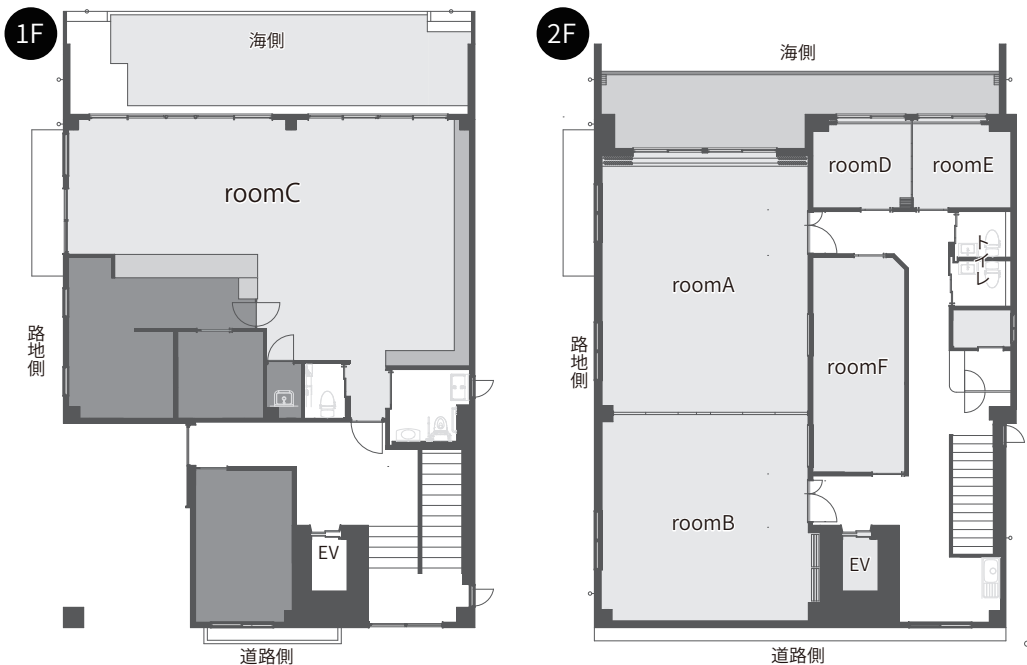

### 料金

room	区分	1時間料金	30分延長料金	1日料金	~9:00/22:00~1時間料金	30分延長料金
roomAB	平日	¥2,500 (¥2,750)	¥1,500 (¥1,650)	¥30,000 (¥33,000)	¥3,125 (¥3,437)	¥1,875 (¥2,062)
	土日祝	¥3,000 (¥3,300)	¥1,800 (¥1,980)	¥36,000 (¥39,600)	¥3,750 (¥4,125)	¥2,250 (¥2,475)
roomA	平日	¥1,500 (¥1,650)	¥900 (¥990)	¥18,000 (¥19,800)	¥1,875 (¥2,063)	¥1,125 (¥1,237)
	土日祝	¥1,800 (¥1,980)	¥1,080 (¥1,188)	¥21,600 (¥23,760)	¥2,250 (¥2,475)	¥1,350 (¥1,485)
roomB	平日	¥1,250 (¥1,375)	¥750 (¥825)	¥15,000 (¥16,500)	¥1,563 (¥1,719)	¥937 (¥1,030)
	土日祝	¥1,500 (¥1,650)	¥900 (¥990)	¥18,000 (¥19,800)	¥1,875 (¥2,063)	¥1,125 (¥1,237)
roomC	平日	¥2,500 (¥2,750)	¥1,500 (¥1,650)	¥30,000 (¥33,000)	¥3,125 (¥3,438)	¥1,875 (¥2,062)
	土日祝	¥2,500 (¥2,750)	¥1,800 (¥1,980)	¥36,000 (¥39,600)	¥3,750 (¥4,125)	¥2,250 (¥2,475)
roomDE	平日	¥1,000 (¥1,100)	¥600 (¥660)	¥12,000 (¥13,200)	¥1,250 (¥1,375)	¥750 (¥825)
	土日祝	¥1,200 (¥1,320)	¥720 (¥792)	¥14,400 (¥15,840)	¥1,500 (¥1,650)	¥900 (¥990)
roomD/E	平日	¥500 (¥550)	¥300 (¥330)	¥6,000 (¥6,600)	¥625 (¥687)	¥375 (¥412)
	土日祝	¥600 (¥660)	¥360 (¥396)	¥7,200 (¥7,920)	¥750 (¥825)	¥450 (¥495)

- ※ご利用時間にはお客様が行う機材の設置撤去時間も含まれます
- ※ご利用料金にはネットワーク使用料、空調使用料は含まれております
- ※1roomご利用につき1台分駐車場確保しております
- ※roomCその他のご利用については規約がございますのでお問い合わせください
- ※roomC(カフェ・ナ・コスタ)のみでのご利用には制限がございます、ご注意ください
  - ・飲食のお持ち込みは別途一律 ¥5,500 (税込) いただきます
  - ・飲食を伴わないroomCのみのご利用についてワンドリンク (500円コーヒー以上) 参加人数分ご注文をお願いしております。

### room

roomAB	奥行き	幅	天井高	面積	シアター	スクール	合成背景 (グリーンバック)	壁面鏡
roomAB	13.5m	6m	4m	81㎡	66席	38席	海側 / 鏡側 / 路地側 3面	あり
roomA	7.5m	6m	4m	45㎡	30席	20席	海側 / 路地側 2面	なし
roomB	6m	6m	4m	36㎡	24席	16席	鏡側 / 路地側 2面	あり
roomC	6.8m	11.7m	3.6m	60㎡				
roomDE	6m	2.7m	2.7m	16㎡	姿見 / ネットワーク (有線 / 無線)			
roomD/E	3m	2.7m	2.7m	8㎡	姿見 / ネットワーク (有線 / 無線)			
roomF	2.7m	6.3m	2.7m	18㎡				

### 貸出機材

品名	1時間~4時間料金	4.1時間~終日料金
可動式スクリーン (120インチ/16:9)	¥3,000 (¥3,300)	¥6,000 (¥6,600)
可動式スクリーン (100インチ/4:3)	¥2,500 (¥2,750)	¥5,000 (¥5,500)
可動式スクリーン (80インチ/4:3)	¥2,000 (¥2,200)	¥4,000 (¥4,400)
小型プロジェクター (ケーブル20m付属) ※	¥3,000 (¥3,300)	¥6,000 (¥6,600)
中型モニター (スタンド立て)	¥1,500 (¥1,650)	¥3,000 (¥3,300)
ノートPC (windows/office搭載)	¥3,000 (¥3,300)	¥6,000 (¥6,600)
C2分配セット※	¥1,500 (¥1,650)	¥3,000 (¥3,300)
室内音響セット (ラック/SP2/有線mic2/PC音声)	¥2,000 (¥2,200)	¥4,000 (¥4,400)
室内音響ラック	¥1,000 (¥1,100)	¥2,000 (¥2,200)
スタンドスピーカー	¥300 (¥330)	¥500 (¥550)
有線マイク (スタンド付属)	¥300 (¥330)	¥500 (¥550)
コンデンサーマイク	¥300 (¥330)	¥500 (¥550)
PC音声セット	¥300 (¥330)	¥500 (¥550)
HDMIケーブル (20m)	¥300 (¥330)	¥500 (¥550)
HDMIケーブル (1~3m)	¥200 (¥220)	¥300 (¥330)
電源ケーブル	¥100 (¥110)	¥200 (¥220)
ホワイトボード	¥500 (¥550)	¥1,000 (¥1,100)
GIGAHUBセット	¥300 (¥330)	¥500 (¥550)

※プロジェクター天吊り・据え置き型同料金です ※貸出備品の料金は部屋の借入時間に準じます

### 飲食関係

品名	1時間~4時間料金
テイクアウトドリンク	¥455 (¥500)
選べるケーキセット (ケーキ+ドリンク)	¥1,000 (¥1,100)
カフェ・ナ・コスタ手みやげセット	¥1,000 (¥1,100)

- ※要予約です
- ※ドリンクは、コーヒー (ホット)、コーヒー (アイス)、アイ스티ー、ザラ茶の4種よりお選びいただけます
- ※ケーキは時期によって変わります



利用規約



room案内



備品



料金